Patent- und Markenzentrum
Baden-Württemberg

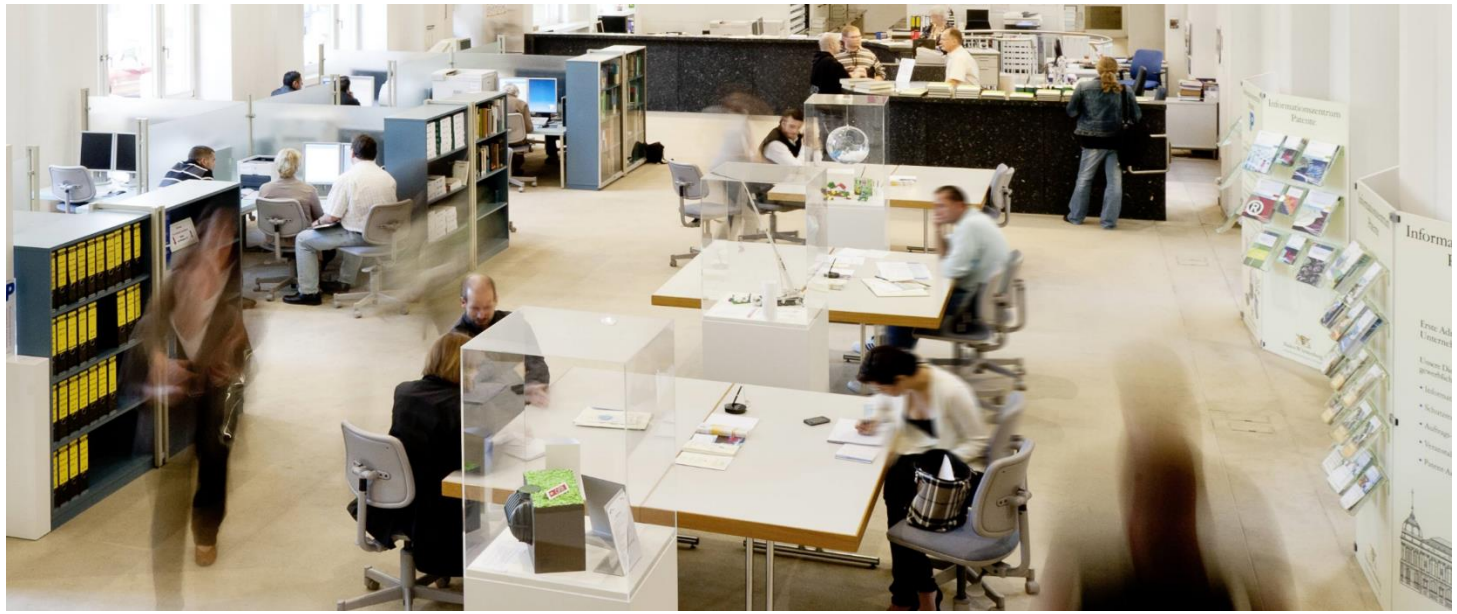

Patente & Co. – Wer nicht erfindet, verschwindet. Wer nicht patentiert, verliert.

Dipl.-Ing. Helmut Jahnke

Baden-Württemberg
REGIERUNGSPRÄSIDIUM STUTTGART

Patentcoach

Patent- & Marken-Recherchen

Erfinderberatung

Jährlicher Kongress

Seminare

Wettbewerbe

Arbeitskreis Patente

Annahmestelle

Ein Beispiel, viele Rechte

Patent
Gebrauchsmuster

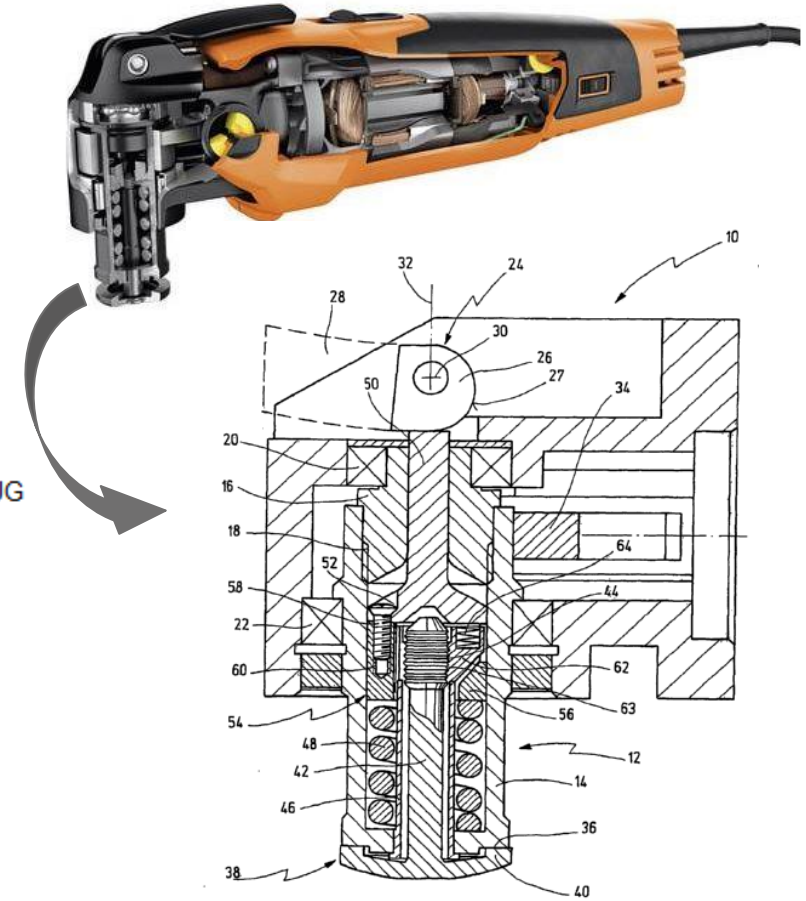

Fig.1

	Bibliografische Informationen
Titel	KRAFTGETRIEBENES HANDWERKZEUG MIT SPANNEINRICHTUNG FÜR EIN WERKZEUG
	POWERED HAND TOOL COMPRISING A CLAMPING DEVICE FOR A TOOL
Anmelder	C. & E. Fein GmbH, 73529 Schwäbisch Gmünd-Bargau, DE
Erfinder	POLLAK, Roland, 65594 Runkel, DE; ZIEGLER, Rolf, 72820 Sonnenbühl, DE
Publikation	EP1737616
WO-Nummer	WO2005102605
Priorität	23.04.2004 DE102004020982
Anmeldung	12.04.2005 EP05739622
Offenlegung	03.01.2007 EP1737616 A1 OFFENLEGUNGSSCHRIFT
Erteilung	07.12.2011 EP1737616 B1 PATENTSCHRIFT
IPC8-Klassen	B24B0045-00
IPC8-Revised	B24B0045-00; B27B0005-32

Kraftgetriebenes Handwerkzeug (10) mit einer Arbeitsspindel (12) zum Antrieb eines Werkzeugs (68), wobei das Werkzeug (68) zwischen einem Halteabschnitt (36) an einem werkzeugseitigen Ende der Arbeitsspindel (12) und einem Befestigungselement (38) fixierbar ist, mit einer Verschiebeeinrichtung (24) zur Verschiebung des Befestigungselementes (38) zwischen einer Lösestellung, in der das Befestigungselement (38) von der Arbeitsspindel (12) lösbar ist, und einer Spannstellung, in der das Befestigungselement (38) gegen den Halteabschnitt (36) durch ein Federelement (48) gespannt ist, wobei das Befestigungselement (38) einen in die Arbeitsspindel (12) einschiebbaren Spannschaft (42) aufweist, der in der Spannstellung durch einen Verschluss (54) innerhalb der Arbeitsspindel (12) gehalten ist und in der Lösestellung abnehmbar ist, dadurch **gekennzeichnet**, dass der Verschluss (54) Klemmstücke aufweist, die an einer Hülse (56) radial verschieblich gehalten sind.

Ein Beispiel, viele Rechte

Eingetragen: 1935

MultiMaster 1978 und 1998

Aktuelle Verwendung:

MULTIMASTER

Aktuell eingetragen: 13 Marken DE, EM, IR

Eingetragene Marke

Markenname	**MULTIMASTER**
Markennummer	**EM00788182**
Rechtsstand	Eingetragen
Anmeldesprache	erste **DE**, zweite EN
Typ	Wortmarke
Eingangsdatum EUIPO	30.03.1998
Anmeldedatum	30.03.1998
Bekanntmachung	28.09.1998
Eintragungsdatum	11.03.1999
Publikationsdatum	17.05.1999
Schutzendedatum	30.03.2018
Verlängerungsdatum	06.04.2008
Datum polymark	polymark Aktualisierung 06.10.2017

Prioritäten

Land	Datum	Reg. Nr.	Status
DE	13.10.1997	39748646	Beansprucht

Marken-Familie: IR01017480 (Heimateintragung)
IR01017480 (Heimateintragung)

Nizzaklasse: 07, 08, 09

Warenklassen:

07 Kraftbetriebene Werkzeuge (für gewerbliche Zwecke und für den Heimwerkerbedarf), insbesondere Elektrowerkzeuge…

08 Handbetätigte Werkzeuge…

09 Elektrotechnische Apparate, Instrumente und Geräte…

Ein Beispiel, viele Rechte

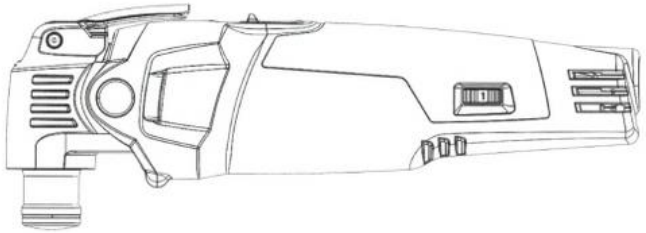

Eingetragenes Design

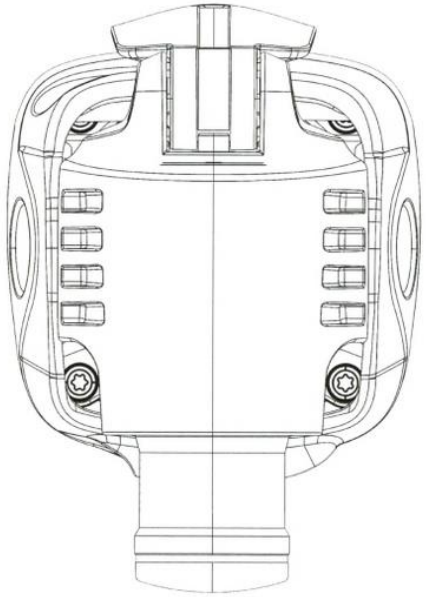

Titel	**Oszillationswerkzeuge**
Designnummer	**EM01393102-0002**
Rechtsstand	Eingetragen
Anmeldesprache	erste **DE**, zweite EN
Anmeldedatum	10.12.2013
Eintragungsdatum	10.12.2013
Publikationsdatum	21.01.2014
Schutzendedatum	09.12.2018
Schutzdauer	5 Jahre
polysign Eingang	polysign Eingangsdatum 14.01.2014, polysign Aktualisierung 21.01.2014
Locarnoklasse	08.01 (Werkzeuge und Geräte zum Bohren, Fräsen oder zum Aushöhlen)
Inhaber	C E Fein GmbH Hans Fein Str 81 73529 Schwaebisch Gmuend Bargau DE
Vertreter	WITTE WELLER PARTNER PATENTANWaeLTE MBB Phoenixbau Koenigstr 5 70173 Stuttgart DE

EM01393102-0002

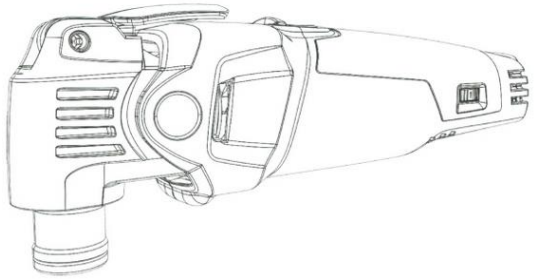

Gewerblicher Rechtsschutz

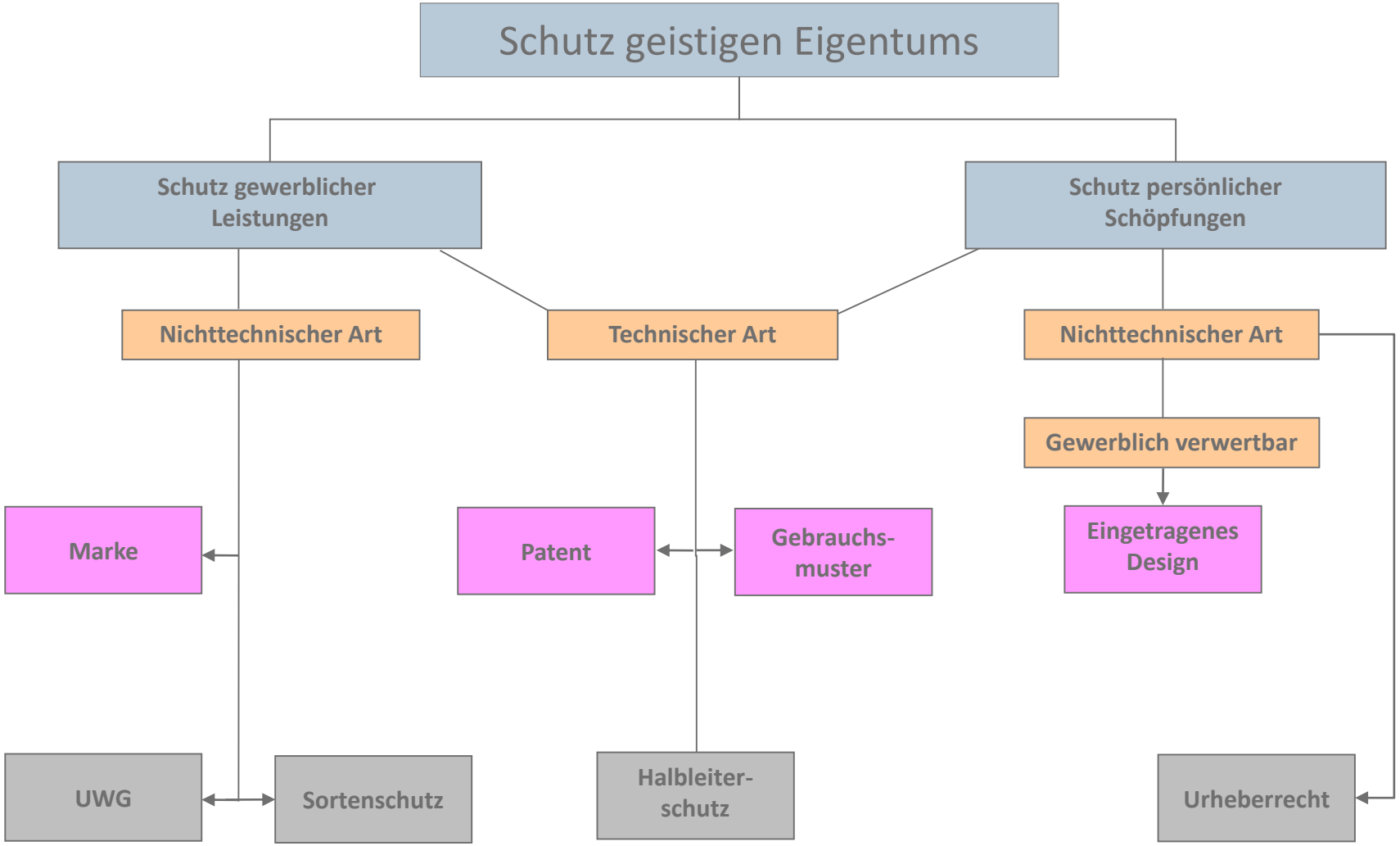

Grundlegendes zu Schutzrechten

- Nachahmungsfreiheit
  - Ausnahmen in PatG, UWG, UrhG, …

- Verschwiegenheit
  - Nichts verraten, nicht benutzen

- Territorialität
  - Schutz ist geografisch begrenzt

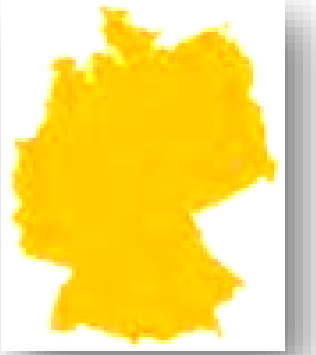

Wirkung von Schutzrechten

- Monopol auf Zeit
- Jedem Dritten ist es verboten, ohne Zustimmung die Erfindung
  - herzustellen
  - anzubieten
  - zu importieren
  - zu bewerben
- Verboten ist auch:
  - eine eingetragene Marke zu benutzen

Ohne Schutzrechte

- Keine Kosten für die Anmeldung
- Nachahmung durch Wettbewerber
- Gefahr durch fremde Schutzrechte
  - Produktionsstopp
  - Namensänderung
  - Lizenzzahlungen
  - Schadenersatz
  - Auskunftsanspruch

Was ist ein Patent?

- keine Erfolgsgarantie
- aber im Erfolgsfall zum Schutz vor Nachahmung notwendig!
- Freiwilligkeit

Das Patent schützt

- Gegenstände
- Chemische Erzeugnisse
- Verfahren und Verwendungen

keine Patente auf: Pflanzensorten, Tierarten

Was ist nicht schutzfähig / Was sind keine Erfindungen

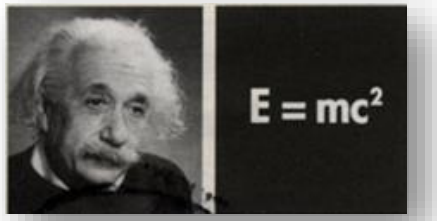

- Entdeckungen
- Wissenschaftliche Theorien
- Mathematische Methoden
- Ästhetische Formschöpfungen
- Pläne, Regeln, Verfahren für:
  - Gedankliche Tätigkeiten
  - Geschäftliche Tätigkeiten
  - Spiele

Wirkung von Patent und Gebrauchsmuster

- Monopol auf Zeit
- Kein automatisches Benutzungsrecht
  - Abhängigkeit von grundlegenden Patenten
  - Andere entgegenstehende Rechte (z.B. Zulassung)
- Verbietungsrecht
  - Jedem Dritten ist es verboten,

    ohne Zustimmung:
    - herzustellen (nachzumachen)
    - anzubieten
    - zu importieren...

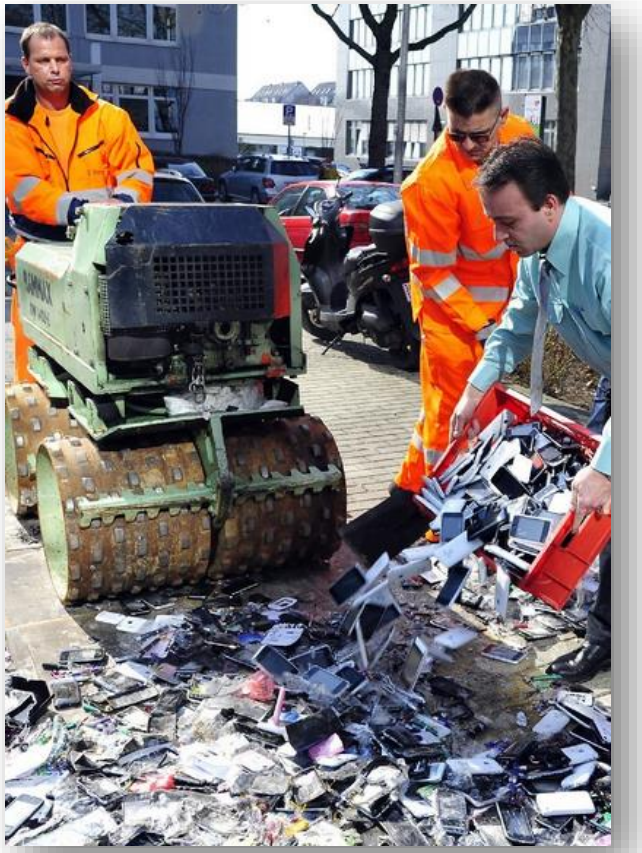

©2011 Express Köln

Anforderungen an ein Patent

- Weltweite Neuheit
  - Nirgendwo öffentlich gemacht
  - Kein Stand der Technik
- Erfinderische Tätigkeit
  - Mehr als reine Anpassung
  - Mit bisher unüblichen Mitteln gelöst
  - Neue Kombination
- Gewerblich anwendbar

Deutsches Patenterteilungsverfahren

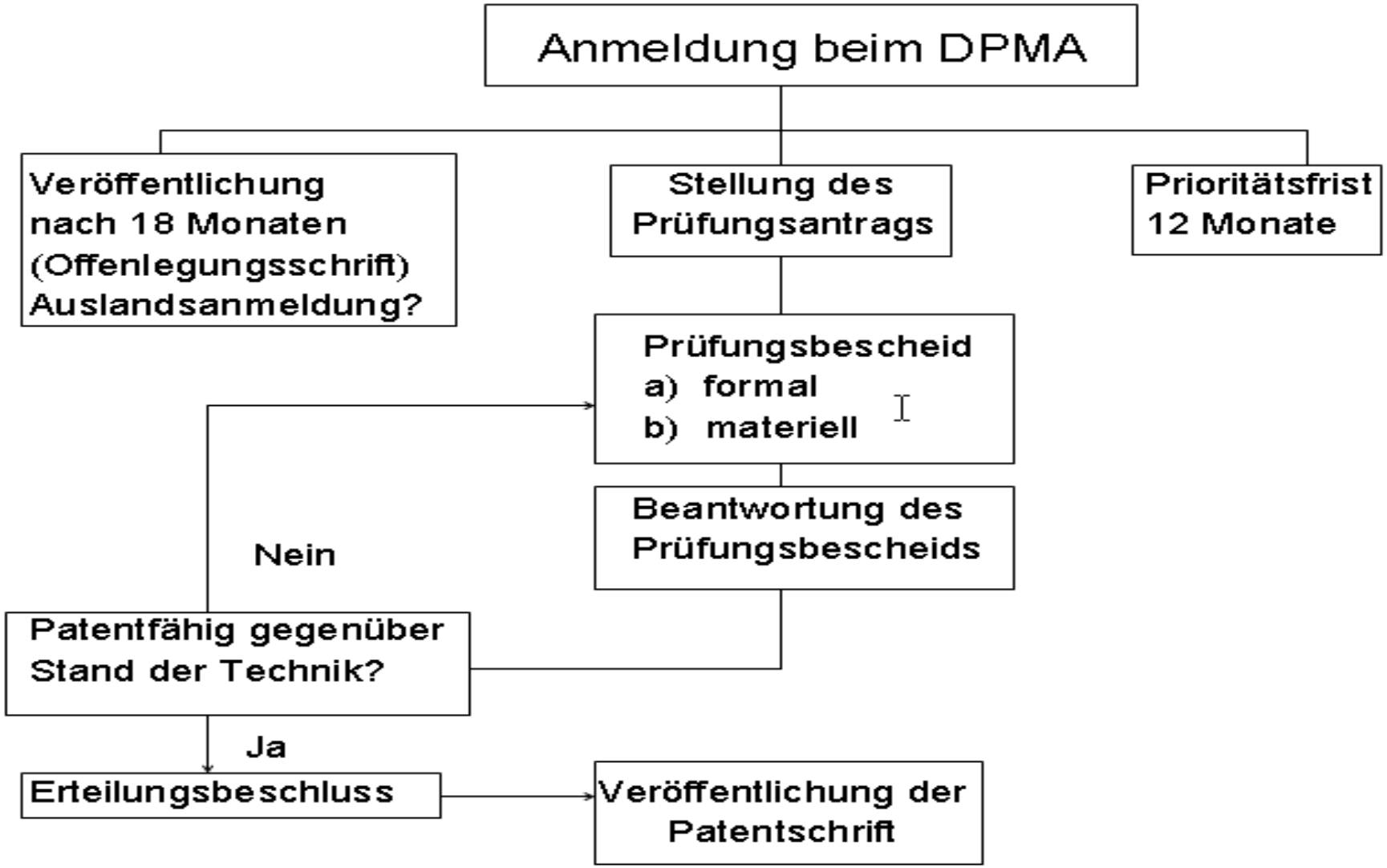

Was zerstört die Neuheit

- Einen Vortrag halten
- Eigene Veröffentlichungen (Prospekte)
- Vorführung beim Kunden
- Angebotsunterlagen an Dritte
- Fachdiskussion mit Dritten
- Messeteilnahme oder dgl.
- Stammtischgespräch
- Ausnahme: Missbräuchliche Offenbarung durch Dritte

Patent: wichtige amtliche Gebühren

- Anmeldung* (inkl. 10 Ansprüche) € 60
- Ab 11. Anspruch je € 30
- Prüfung € 350
- Jahresgebühren ab dem 3. Jahr, z.B.:
  - für das 3. Jahr € 70
  - für das 10. Jahr € 350
  - für das 20. Jahr € 1940

*Papier

Arbeitnehmererfindungsgesetz (ArbnErfG)

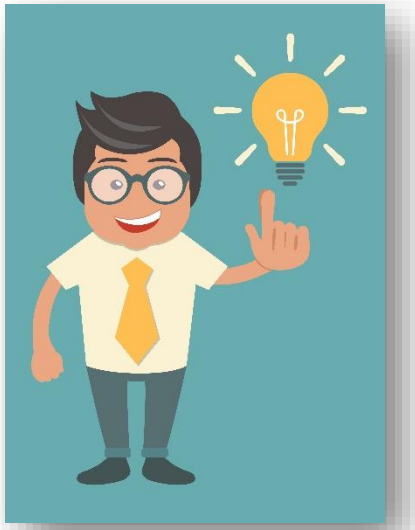

- regelt den Umgang mit Erfindungen, die von **Arbeitnehmern**, Beamten und Soldaten gemacht werden
- Dient dem **Interessenausgleich** zwischen Arbeitnehmer und Arbeitgeber
- Ermöglicht dem **Arbeitgeber**, die Rechte an einer Diensterfindung auf sich überzuleiten
- Sichert dem **Arbeitnehmer** als Gegenleistung einen Anspruch auf Vergütung

Gebrauchsmuster: Unterschiede zum Patent

- Kein Schutz für Verfahren (sowie Pflanzensorten & Tierarten)
- 6 Monate Neuheitsschonfrist
  - z.B. eigene Veröffentlichung, Messeteilnahme, Vortrag, Produktion zerstört die Neuheit nicht
- Laufzeit max. 10 Jahre (3 + 3 + 2 + 2 Jahre)
- Nur formale Prüfung

Gebrauchsmuster: pro und contra

+ Schnelles Eintragungsverfahren, da nur Formalprüfung

+ Parallel-Anmeldung zum Patent möglich (binnen 12 Mo.)

+ Frühzeitiges Vorgehen gegen Verletzer möglich

<u>aber</u>

- Rechtsbeständigkeit fraglich, da keine sachliche Prüfung

Gebrauchsmuster: amtliche Gebühren

- Anmeldung* (Anzahl der Ansprüche frei) € 40
- Freiwillige Recherche € 250
- Verlängerungsgebühren:
  - für das 4. - 6. Jahr € 210
  - für das 7. - 8. Jahr € 350
  - für das 9. - 10. Jahr € 530

* Papier

Erlaubt ist

- Benutzung im privaten Bereich
- Benutzung zu Versuchszwecken für Forschung & Lehre
- unmittelbare Zubereitung von Arzneimitteln
  - z.B. Einzelportion eines geschützten Wirkstoffes auf Rezept

Was sind Marken?

Kennzeichen, mit denen Unternehmen

- ihren Firmennamen,
- Ihre Waren und /oder
- Ihre Dienstleistungen

von denen anderer Unternehmen unterscheidbar machen

Markenformen

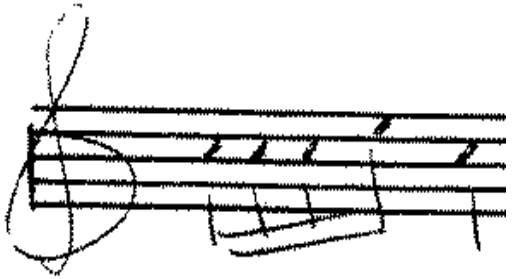

DE39940591 Deutsche Telekom AG

IR00795174 Mast-Jägermeister AG

EM07537194 ITNST GmbH

HARIBO

DE00977603 Haribo GmbH & Co. KG

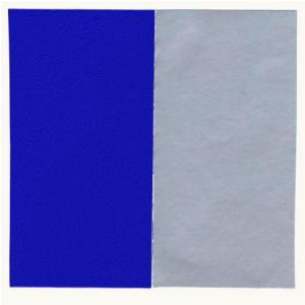

EM02534774 Red Bull GmbH

SLK

DE39402704 DaimlerChrysler AG

911

DE39601333 Porsche AG

DE302016002679
Eckes-Granini Group GmbH

Wichtiges zur Marke

- Laufzeit 10 Jahre
  - beliebig oft verlängerbar Coca-Cola seit 1893 registriert
- Nur formale Prüfung (auf sog. „absolute Schutzhindernisse“)
- Keine Recherche nach älteren Markeneintragungen!
  (sog. „relative Schutzhindernisse“)

Die „Absoluten Schutzhindernisse“

- Beschreibende Angaben
- Mangelnde Unterscheidungskraft
- Freihaltebedürfnis
- Benutzung von Hoheitszeichen
- Verstoß gegen die guten Sitten

„Dresdner Dampflockfest“
DE30045360
„lediglich beschreibender Sachhinweis auf ein Dampflokfest in Dresden”

„Von den Besten lernen“
DE30045057
„Werbespruch”

„Thai Bo“
DE30045424
Freihaltungsbedürftige Angabe (§ 8 Abs.2 Nr.1 u.2)
„Hinweis auf eine relativ neue Trainingsart, ein Fitness-,Ausdauer-, Kraft- und Mentaltraining, welches Kampfsport und Aerobic vereint”

„Germany“
DE302016215405
„Anmeldung zurückgewiesen, Hoheitszeichen (§ 8 Abs. 2 Nr. 6)”

„Fack Ju Göhte“
EM13971163
Zurückweisung durch EUIPO, Artikel 7(1)(f) Unionsmarkenverordnung
Klageabweisung durch das Gericht der Europäischen Union (EuG)
Begründung siehe Notizblock

Markenname	**BOUNTY**
Markennummer	**DE00906362**
Aktenzeichen	P19992
Rechtsstand	Eingetragen
Typ	Wortmarke
Anmeldedatum	24.09.1971
Bekanntmachung	14.10.1972
Eintragungsdatum	15.06.1973
Publikationsdatum	31.07.1973
Verlängerungsdatum	01.10.2011
Datum polymark	polymark Aktualisierung 13.06.2017
Marken-Familie	EM00058909 (Seniorität beansprucht)
Nizzaklasse	16, 21
Inhaber	The Procter & Gamble Company, Cincinnati Ohio, US
Vertreter	DLA Piper UK LLP, 50667 Köln, DE
Korrespondenzadresse	DLA Piper UK LLP, Augustinerstr. 10, 50667 Köln DE
Waren & Dienstleistungen	Waren aus Papier und Zellstoff für den Haushalt und für sanitäre Zwecke, nämlich Küchen- und Badetücher, Küchenpapierrollen, Servietten, Taschentücher, Gesichts- und Reinigungstücher, Toilettenpapier

Markenname	**BOUNTY**
Markennummer	**DE00725378**
Aktenzeichen	M13558
Rechtsstand	Eingetragen
Typ	Wortmarke
Anmeldedatum	30.04.1958
Bekanntmachung	31.12.1958
Eintragungsdatum	27.05.1959
Publikationsdatum	30.06.1959
Verlängerungsdatum	01.05.2008
Datum polymark	polymark Aktualisierung 31.05.2018
Nizzaklasse	30
Inhaber	Mars GmbH, 27283 Verden, DE
Vertreter	Freshfields Bruckhaus Deringer LLP, 40545 Düsseldorf, DE
Korrespondenzadresse	Freshfields Bruckhaus Deringer LLP Rechtsanwälte, Feldmühleplatz 1, 40545 Düsseldorf DE
Waren & Dienstleistungen	30 Back- und Konditorwaren

Markenname	**BOUNTY**
Markennummer	**EM07406465**
Rechtsstand	Eingetragen
Anmeldesprache	erste EN, zweite FR
Typ	Wortmarke
Anmeldedatum	19.11.2008
Bekanntmachung	26.01.2009
Eintragungsdatum	27.05.2009
Publikationsdatum	08.06.2009
Schutzendedatum	19.11.2018
Datum polymark	polymark Eingangsdatum 21.11.2008, polymark Aktualisierung 22.05.2018
Nizzaklasse	05
Inhaber	Rotam Agrochem International Company Limited, Unit 6, 26/F, Trend Centre, 29 Cheung Lee Street, Chai Wan, HK
Vertreter	N.J. AKERS & CO., Cornwall, 63 Lemon Street, TR1 2PN Truro, Cornwall, GB
Waren & Dienstleistungen	05 Herbizide, Fungizide und Insektizide; Parasitenvertilgungsmittel; Mittel zur Vertilgung von schädlichen Tieren.

Markenname	**Bounty**
Markennummer	**DE02011198**
Aktenzeichen	P40931
Rechtsstand	Eingetragen
Typ	Wortmarke
Anmeldedatum	14.03.1991
Bekanntmachung	31.07.1991
Eintragungsdatum	13.03.1992
Publikationsdatum	30.04.1992
Verlängerungsdatum	01.04.2011
Datum polymark	polymark Aktualisierung 31.12.2010
Marken-Familie	IR00597677 (Heimateintragung)
Nizzaklasse	34
Inhaber	Alois Pöschl GmbH & Co. KG, 84144 Geisenhausen, DE
Korrespondenzadresse	Alois Pöschl GmbH & Co KG, Dieselstr. 1, 84144 Geisenhausen
Waren & Dienstleistungen	34 Tabakwaren, nämlich Zigarren, Rauchtabak, Schnupftabak, Kautabak; Zigarettenpapier, Zigarettenhülsen und Maschinen zum Selbstfertigen von Zigaretten; Tabakpfeifen; Pfeifentaschen; Feuerzeuge nicht plattiert; Streichhölzer; Pfeifenreiniger

Marke: wichtige Gebühren

▪ Anmeldung (inkl. 3 Klassen)	300 €
▪ Für 4. – 45. Klasse	je 100 €
▪ Beschleunigte Prüfung (optional)	200 €
▪ Verlängerung (inkl. 3 Klassen)	750 €
▪ Für 4. – 45. Klasse	je 260 €

Das eingetragene Design schützt

- Die äußere Gestaltung (Design) von Erzeugnissen
- Es schützt nicht die Funktion* von Gegenständen!
  - * dazu: Patent oder Gebrauchsmuster
- Schutzdauer: max. 25 Jahre
  - in Schutzperioden von jeweils 5 Jahren

Anforderungen

- Weltweite Neuheit
  - Ausnahme: **12-monatige Neuheitsschonfrist** für Anmelder d.h. Vorveröffentlichung durch den Entwerfer selbst, oder einem von diesem informierten Dritten, schadet der Neuheit eines Design nicht

- Eigenart
  - Der **Gesamteindruck** des Designs **beim informierten Benutzer** muss sich von Designs aus dem bekannten Formenschatz erkennbar unterscheiden
  - Es werden immer **einzelne**, konkrete Designs miteinander verglichen

Formales zum eingetragenen Design

- Laufzeit zunächst 5 Jahre, verlängerbar auf max. 25 Jahre
  - in Schutzperioden von jeweils 5 Jahren
- nur formale Prüfung der Anmeldeunterlagen
  - keine Recherche der Neuheit/Eigenart durch das DPMA
- Schutzbeginn ab Eintragung ins Register

Titel	**Schuhe**
Designnummer	**EM04363935-0001**
Aktenzeichen	004363935-0001
Rechtsstand	Eingetragen
Anmeldedatum	20.09.2017
Bekanntmachung	13.06.2018
Eintragungsdatum	20.09.2017
Publikationsdatum	13.06.2018
Schutzendedatum	19.09.2022
Schutzdauer	5 Jahre
polysign Eingang	polysign Eingangsdatum 30.12.2017, polysign Aktualisierung 14.06.2018
Locarnoklasse	02.04 (Schuhwaren, Strümpfe und Socken)
Inhaber	adidas AG,Adi-Dassler-Str. 1,D-91074 Herzogenaurach,ALEMANIA
Vertreter	BARDEHLE PAGENBERG PARTNERSCHAFT MBB PATENTANWÄLTE, RECHTSANWÄLTE,Prinzregentenplatz 7,D-81675 München,ALEMANIA
Designer	Falk Bruns,Marius Jung

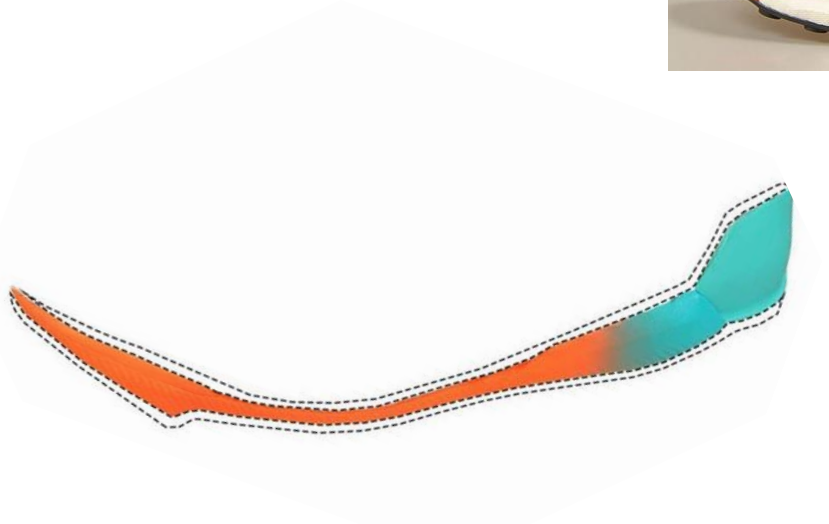

Titel	**Schuhe (Teil von -)**
Designnummer	**EM04363935-0011**
Aktenzeichen	004363935-0011
Rechtsstand	Eingetragen
Anmeldedatum	20.09.2017
Bekanntmachung	13.06.2018
Eintragungsdatum	20.09.2017
Publikationsdatum	13.06.2018
Schutzendedatum	19.09.2022
Schutzdauer	5 Jahre
polysign Eingang	polysign Eingangsdatum 30.12.2017, polysign Aktualisierung 14.06.2018
Locarnoklasse	02.04 (Schuhwaren, Strümpfe und Socken)
Inhaber	adidas AG,Adi-Dassler-Str. 1,D-91074 Herzogenaurach,ALEMANIA
Vertreter	BARDEHLE PAGENBERG PARTNERSCHAFT MBB PATENTANWÄLTE, RECHTSANWÄLTE,Prinzregentenplatz 7,D-81675 München,ALEMANIA
Designer	Falk Bruns,Marius Jung

Titel	**Schuhe (Teil von -)**
Designnummer	**EM05320371-0004**
Aktenzeichen	005320371-0004
Rechtsstand	Eingetragen
Anmeldedatum	21.06.2018
Bekanntmachung	28.08.2018
Eintragungsdatum	21.06.2018
Publikationsdatum	28.08.2018
Schutzendedatum	20.06.2023
Schutzdauer	5 Jahre
polysign Eingang	polysign Eingangsdatum 04.07.2018, polysign Aktualisierung 28.08.2018
Locarnoklasse	02.04 (Schuhwaren, Strümpfe und Socken)
Inhaber	adidas AG,Adi-Dassler-Str. 1,D-91074 Herzogenaurach,ALEMANIA
Vertreter	BARDEHLE PAGENBERG PARTNERSCHAFT MBB PATENTANWÄLTE, RECHTSANWÄLTE,Prinzregentenplatz 7,D-81675 München,ALEMANIA

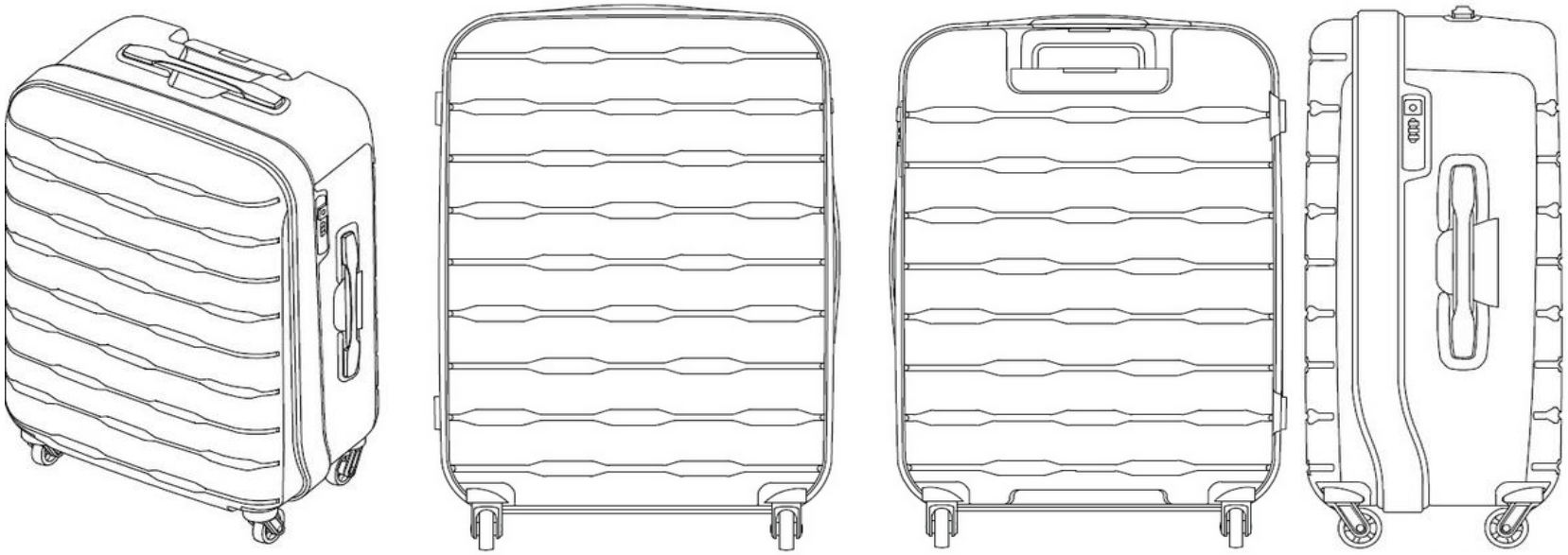

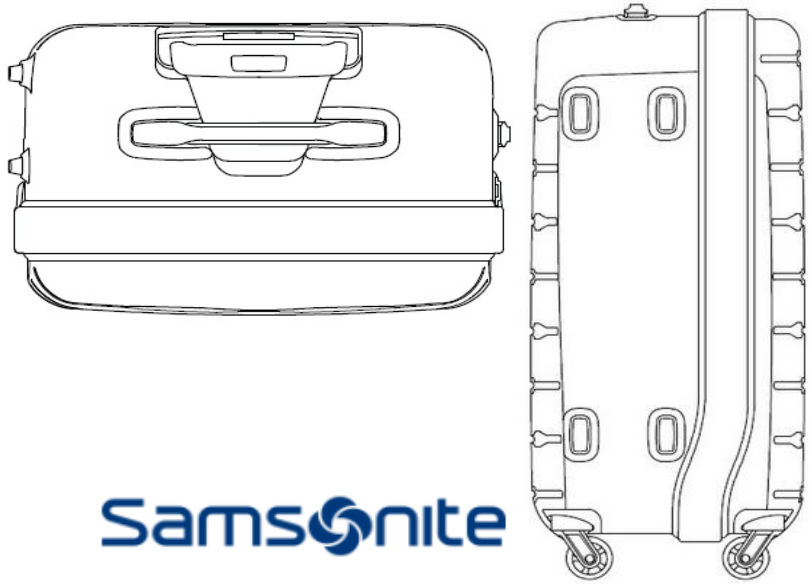

Titel	**Taschen und Gepäckbehältnisse, Gepäckstücke**
Designnummer	**EM02310292-0006**
Rechtsstand	Eingetragen
Anmeldesprache	erste EN, zweite FR
Anmeldedatum	16.09.2013
Eintragungsdatum	16.09.2013
Publikationsdatum	25.10.2013
Schutzendedatum	15.09.2018
Schutzdauer	5 Jahre
polysign Eingang	polysign Aktualisierung 25.10.2013
Locarnoklasse	03.01
Inhaber	Samsonite IP Holdings S a r l 13 15 Avenue de la Liberte 1931 Luxembourg LU
Vertreter	Richard Andrew Lamb, Westerring, 17, 9700 Oudenaarde, BE
Designer	Camille Odile Baron

Eingetragenes Design: Gebühren

- Anmeldung in Papier (inkl. 10 Muster) 70 €
- 11. – 100. Muster je 7 €

- Verlängerung, je Muster

Jahre	5	10	15	20	25
€/Muster	90	120	150	180	